



บันทึกข้อความ

ส่วนราชการ โรงพยาบาลเจริญศิลป์ กลุ่มงานเภสัชกรรมชุมชนและคุ้มครองผู้บริโภค โทร. ๐๔๒ ๗๐๙๑๔๘
ที่ สน.๐๐๓๒.๓๐๓/ ๒๖๕๒ วันที่ ๒๗ พฤศจิกายน ๒๕๖๑
เรื่อง ขออนุญาตเผยแพร่แผนการจัดซื้อยา ประจำปีงบประมาณ ๒๕๖๒

เรียน ผู้ว่าราชการจังหวัดสกลนคร

๑. เรื่องเดิม

ตามที่จังหวัดสกลนคร (โรงพยาบาลเจริญศิลป์ สำนักงานสาธารณสุขจังหวัดสกลนคร) ได้อนุมัติแผนการจัดซื้อยา ประจำปีงบประมาณ ๒๕๖๒ สำหรับ โรงพยาบาลเจริญศิลป์ จำนวน ๓๙๑รายการและรายการสนับสนุน ๔๕ รายการ รวมทั้งสิ้น ๓๙๑ รายการ วงเงินรวมประมาณการจัดซื้อและรับสนับสนุน ทั้งสิ้น ๑๐,๗๑๓,๖๑๓.๑๐ บาท (สิบล้านเจ็ดแสนหนึ่งหมื่นสามพันหกร้อยสิบบาทสิบสตางค์) โดยแยกเป็นรายไตรมาส

๒. ข้อเท็จจริง

ตามหลักเกณฑ์การประเมินคุณธรรมและความโปร่งใสในการดำเนินงานของหน่วยงานภาครัฐ (Integrity and Transparency Assessment : ITA) กำหนดให้มีการประกาศเผยแพร่แผนปฏิบัติการจัดซื้อจัดจ้าง ภายในระยะเวลา ๓๐ วันทำการ หลังจากได้รับการจัดสรรงบประมาณ ในการนี้โรงพยาบาลเจริญศิลป์ ได้อนุมัติให้มีการเผยแพร่แผนปฏิบัติการจัดซื้อจัดจ้างฯ เรียบร้อยแล้ว (รายละเอียดแนบเรียนมาพร้อมนี้)

๓. ข้อพิจารณา/เสนอ

กลุ่มเภสัชกรรมชุมชนและคุ้มครองผู้บริโภค โรงพยาบาลเจริญศิลป์ ขออนุมัติ
- ประกาศเผยแพร่แผนจัดซื้อยาและเวชภัณฑ์มีอายุ ปีงบประมาณ ๒๕๖๒ ทาง เว็บไซต์ของโรงพยาบาลเจริญศิลป์ เว็บไซต์ของสำนักงานสาธารณสุขจังหวัดสกลนคร และเผยแพร่ ณ บอร์ดประชาสัมพันธ์ของโรงพยาบาลเจริญศิลป์

อนึ่ง

(นางสาวอรณิชา ธนวิชัยกุล)

เจ้าพนักงานพัสดุ

เจ้าหน้าที่

เรียน ผู้ว่าราชการจังหวัดสกลนคร

- เห็นควรอนุมัติ

ท. ๕

(นางพนธ์วิรา เวยสาร)

เภสัชกรชำนาญการ

หัวหน้าเจ้าหน้าที่

อนุมัติ

๙

(นายสังพงษ์ โขคตติวัฒน์)

นายแพทย์ชำนาญการ รักษาการในตำแหน่ง

ผู้อำนวยการโรงพยาบาลเจริญศิลป์

ปฏิบัติราชการแทนผู้ว่าราชการจังหวัดสกลนคร

គណៈកម្មាធិការ

ស្ថាប័នស្ថាប័ន

ក្រសួងសេដ្ឋកិច្ច និងហិរញ្ញវត្ថុ

ក្រសួងសេដ្ឋកិច្ច និងហិរញ្ញវត្ថុ

สรุปการขอปรับแผนจัดซื้อยา เวชภัณฑ์มีใช้ยาและวัสดุทางการแพทย์
หน่วยงาน โรงพยาบาลเจริญศิลป์ จังหวัด สกลนคร ประจำปีงบประมาณ ๒๕๖๒

แผนจัดซื้อยา

งวดการจัดซื้อ	ยาในบัญชียาหลักแห่งชาติ		ยานอกบัญชียาหลักแห่งชาติ		ยาสมุนไพร		มูลค่าจัดซื้อรวม(บาท)	ยาสมุนไพร	
	จำนวนรายการ	บาท	จำนวนรายการ	บาท	จำนวนรายการ	บาท		จำนวนรายการ	บาท
งวดที่ ๑ (ต.ค. - ธ.ค.)	๓๓๖	๑,๔๗๐,๗๒๐.๑๐	๗	๔,๕๖๙.๖๖๘	๔๘๘	๑๙๒,๐๖๐.๓๖	๒,๑๖๗,๓๕๐.๑๔	๔๕๕	๕๖๐,๘๕๕.๑๘
งวดที่ ๒ (ม.ค. - มิ.ค.)	๓๓๖	๑,๙๑๗,๐๕๓.๓๘	๗	๔,๕๖๙.๖๖๘	๔๘๘	๑๘๙,๐๖๐.๓๖	๒,๑๑๐,๖๗๓.๔๒	๔๕๕	๕๖๐,๘๕๕.๑๘
งวดที่ ๓ (เม.ย. - มิ.ย.)	๓๓๖	๑,๙๒๐,๓๐๔.๓๘	๗	๔,๕๖๙.๖๖๘	๔๘๘	๑๘๙,๐๖๐.๓๖	๒,๑๑๓,๙๓๔.๕๒	๔๕๕	๕๖๐,๘๕๕.๑๘
งวดที่ ๔ (ก.ค. - ก.ย.)	๓๓๖	๑,๘๘๘,๖๔๕.๓๘	๗	๔,๕๖๙.๖๖๘	๔๘๘	๑๘๙,๐๖๐.๓๖	๒,๐๗๘,๒๗๔.๕๒	๔๕๕	๕๖๐,๘๕๕.๑๘
มูลค่ารวม		๗,๖๘๖,๗๑๒.๒๓		๑๘,๒๗๘.๗๑๑		๗๕๙,๒๔๑.๔๕	๘,๕๓๔,๒๓๒.๓๘		๒,๒๒๓,๐๗๖.๕๒

เพื่อโปรดพิจารณาอนุมัติ

อนุมัติ

.....
 อนุมัติ

.....
 อนุมัติ

.....
 อนุมัติ

(นางสาวอรุณชชา ธานีชัยกุล)
 เจ้าหน้าที่พัสดุ

(นางพนัสนิธีรา เวชสาร)
 หัวหน้าเจ้าหน้าที่พัสดุ

(นายสังพงษ์ โขดคตวิวัฒน์)
 นายแพทย์ชำนาญการ
 วิชาการผู้อำนวยการโรงพยาบาลเจริญศิลป์
 ปฏิบัติราชการแทนผู้อำนวยการจังหวัดสกลนคร

สรุปแผนจัดซื้อยาปีงบประมาณ ๒๕๖๒

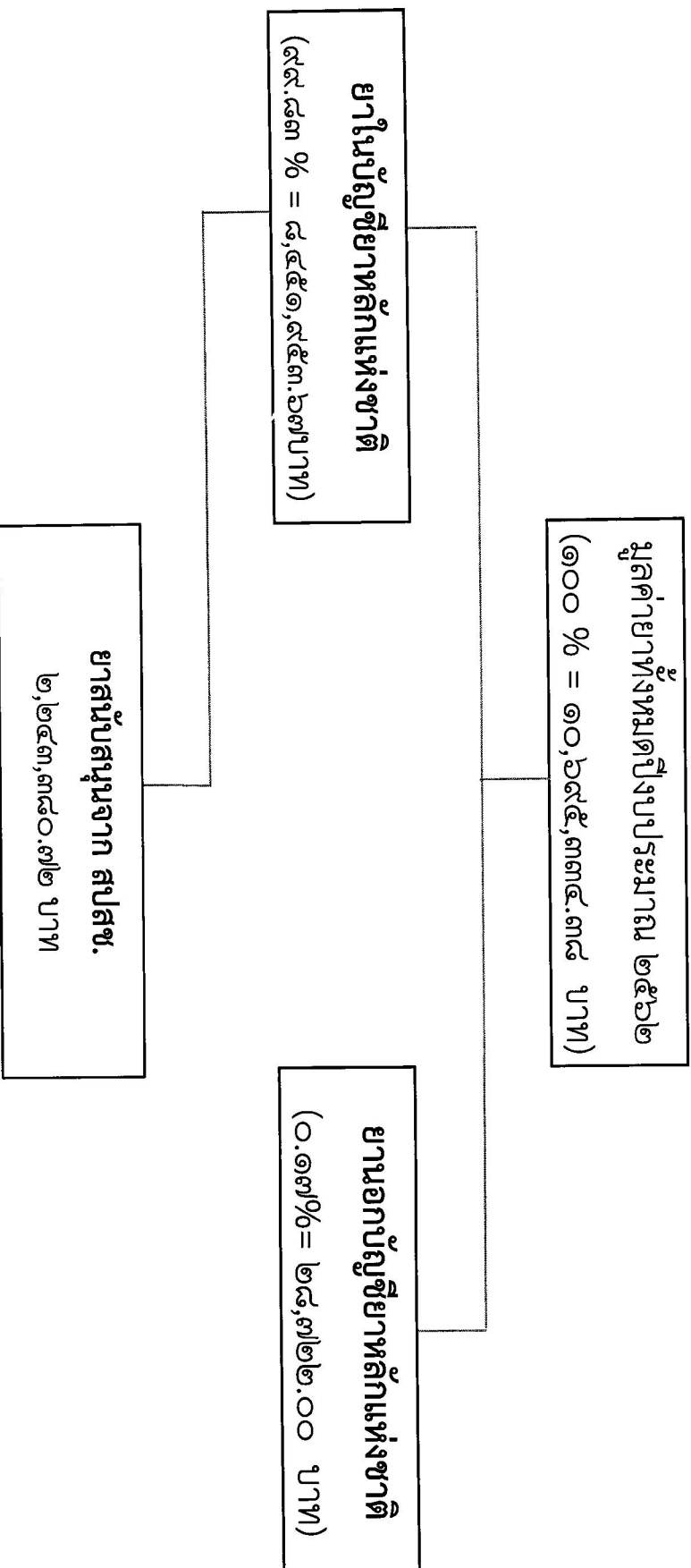

สรุปแผนจัดซื้อยา

งบประมาณในการจัดซื้อ

สรุปสแนมจาก สป.สช.

๒,๒๔๓,๓๘๐.๗๒ บาท

เงินบำรุง

๘,๔๗๐,๒๓๒.๓๘ บาท

รวมเป็นเงินทั้งสิ้น

๑๐,๗๑๓,๖๑๓.๑๐ บาท

(สิบล้านเจ็ดแสนหนึ่งหมื่นสามพันหกร้อยสิบสามบาทสิบสตางค์)

จำนวนรายการยาทั้งหมด

๓๙๑ รายการ

เป็นยาในบัญชียาหลักแห่งชาติ

๓๘๔ รายการ (๙๘.๒๑%)

เป็นยานอกบัญชียาหลักแห่งชาติ

๗ รายการ (๑.๗๙%)

ก. ประเภทภายในบัญชีหลักแห่งชาติ

ยาใบ้ญชียาหลักแห่งชาติ

จำนวนรายการยาใบ้ญชีทั้งหมด

๓๙๑ รายการ

จากการสนับสนุน สปสช.

๒,๒๕๓,๓๘๐.๗๒

ผู้ติดต่อด้วยเงินงบประมาณ

๐ บาท

เงินบำนาญ

๘,๔๕๑,๙๕๓.๖๗ บาท

รวมเป็นเงินทั้งสิ้น

๑๐,๖๙๕,๓๓๔.๓๙ บาท

(สิบล้านบาทหกแสนเก้าหมื่นห้าพันสามร้อยสามสิบบาทสามสิบบาทเก้าสตางค์)

ยาในบัญชียาหลักแห่งชาติ

๑.ยาเสพติด	จำนวน	๓ รายการ
๒.หู - คอ-จมูก	จำนวน	๑๐ รายการ
๓.ใช้ภายนอก	จำนวน	๑๔ รายการ
๔.สมุนไพร	จำนวน	๔๗ รายการ
๕.น้ำยาฆ่าเชื้อ	จำนวน	๗ รายการ
๖.ยาฉีด	จำนวน	๘๘รายการ
๗.ยาสูด	จำนวน	๒๔ รายการ
๘.ยาเม็ด	จำนวน	๑๑๗รายการ
๙.อื่นๆ ผู้ป่วยเฉพาะราย	จำนวน	๒๘ รายการ
๑๐.ยาสนับสนุนจาก สปสช.	จำนวน	๔๕ รายการ
รวมยาในบัญชียาหลักแห่งชาติ	จำนวน	<u>๓๙๑ รายการ</u>

ข. รายการยาพิษของค์กาเภสัชกรรม (GPO)

ชื่อ	จำนวน	มูลค่า (ร้อยละ)
ยาแก้ปวด	๗๘	๓,๑๘๗,๗๔๓.๑๕ (๘๔.๔๓ %)
ยาแก้หวัด	๑	๒,๒๕๐.๐๐ (๐.๐๗ %)
รวม	๗๙	๓,๑๘๗,๗๔๓.๑๕๘

ค. ประเภทภายนอกบัญชีหลักแห่งชาติ

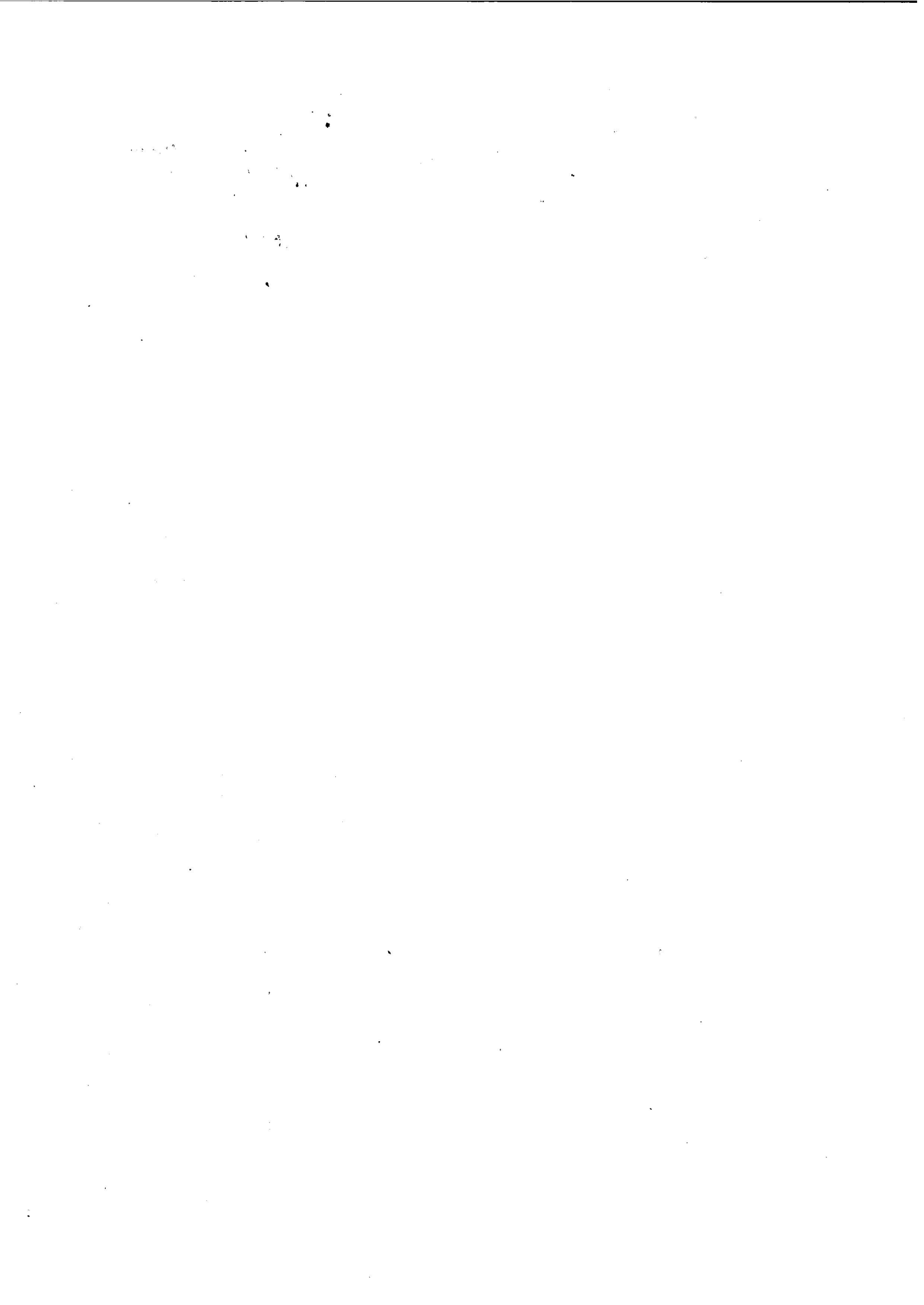

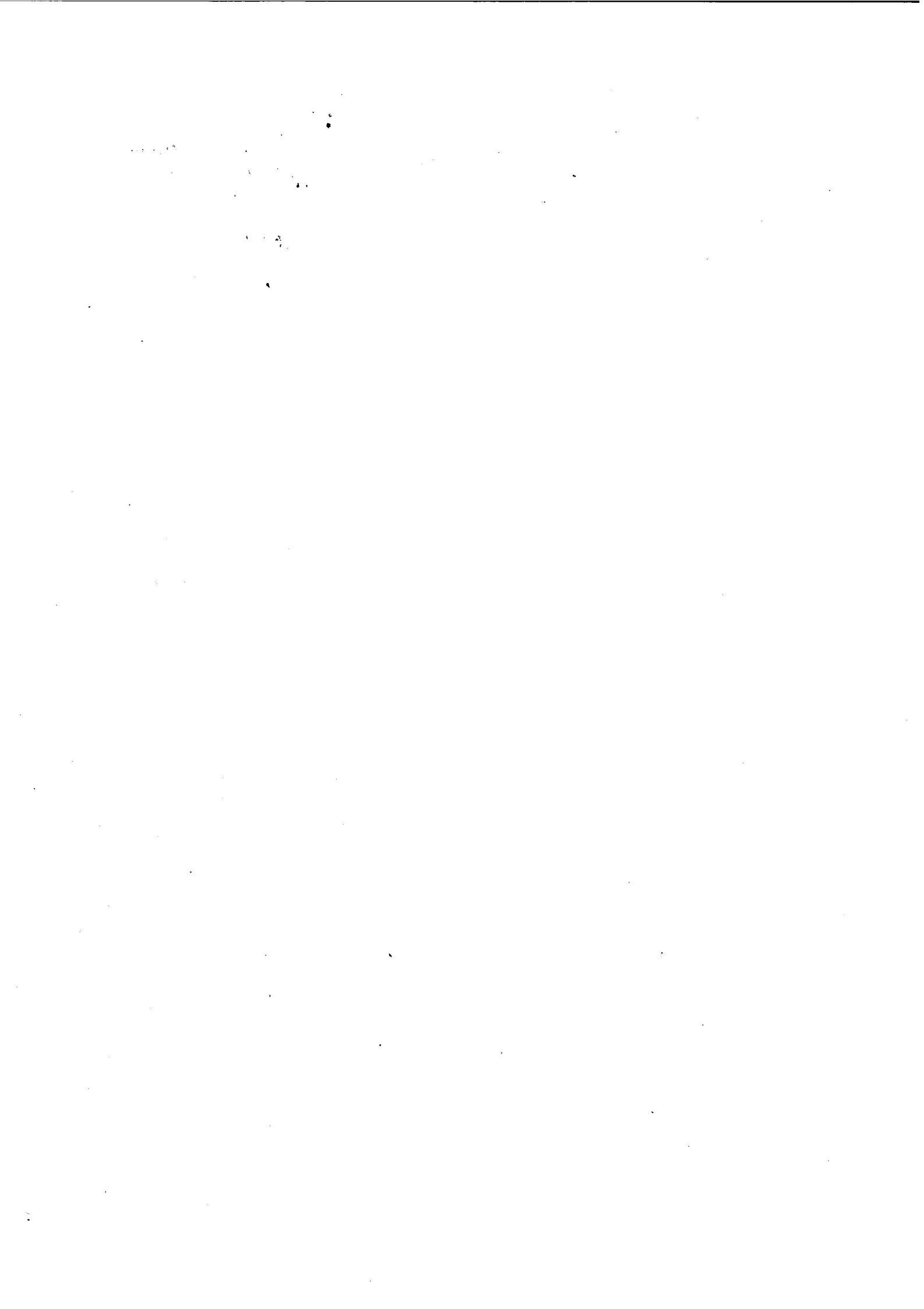

ឧបត្ថម្ភ កម្រិតថ្លៃប្រើប្រាស់ប្រចាំថ្ងៃនៃគ្រឹះស្ថានពេទ្យស្រុកស្រះស្រោច ឃុំស្រះស្រោច ខេត្តកំពង់ចាម ឆ្នាំ ២០២២

ល.រ	ឈ្មោះ	ប្រភេទ	ឈ្មោះផលិតផល	បរិមាណ	ឆ្នាំ ២០២២			តម្លៃប្រើប្រាស់ប្រចាំថ្ងៃ	តម្លៃប្រើប្រាស់ប្រចាំខែ	តម្លៃប្រើប្រាស់ប្រចាំត្រីមាស	តម្លៃប្រើប្រាស់ប្រចាំឆ្នាំ	ចំនួនថ្នាំប្រើប្រាស់	តម្លៃប្រើប្រាស់ប្រចាំថ្ងៃ
					ចំនួន	តម្លៃ	តម្លៃ						
1	Clonazepam 25 mg	NED	វ៉ិល រ៉ាណូស៍	1000	12	37	33	2560	2561	7680	7681	8	2225.60
2	Codergocrine Mesylate 1 mg	NED	ប៊ីល ប៊ីល	250	3	6	8	16.00	48.00	144.00	145.00	12	2,160.00
3	Codergocrine Mesylate 1 mg	NED	ប៊ីល ប៊ីល	500	-	-	4	-	4.00	12.00	36.00	3	540.00
4	Para 450 mg-clophenadrine 35mg	NED	វ៉ិល រ៉ាណូស៍	1000	-	-	-	-	-	-	-	-	-
5	Polaxium Chloride 500 mg	NED	វ៉ិល រ៉ាណូស៍	500	-	-	-	-	-	-	-	-	-
6	Separalopexib(Sepran) 5 mg	NED	វ៉ិល រ៉ាណូស៍	500	17	17	-	-	-	-	-	-	-
7	Para (Isosentil Oxyethyyl Ester) 0.5mg	NED	វ៉េល វ៉េល	100 ឈ្មា	4	20	10	10.00	50.00	150.00	151.00	4	450.00
8	Paral	NED	-	-	-	-	-	-	-	-	-	-	-
9	Paral	NED	-	-	-	-	-	-	-	-	-	-	-
10	Paral	NED	-	-	-	-	-	-	-	-	-	-	-
11	Paral	NED	-	-	-	-	-	-	-	-	-	-	-
12	Paral	NED	-	-	-	-	-	-	-	-	-	-	-
13	Paral	NED	-	-	-	-	-	-	-	-	-	-	-
14	Paral	NED	-	-	-	-	-	-	-	-	-	-	-
15	Paral	NED	-	-	-	-	-	-	-	-	-	-	-
16	Paral	NED	-	-	-	-	-	-	-	-	-	-	-

* តម្លៃប្រើប្រាស់ ២៥៥៩
 ** តម្លៃប្រើប្រាស់ ២៥៦១
 តម្លៃប្រើប្រាស់ ២៥៦១

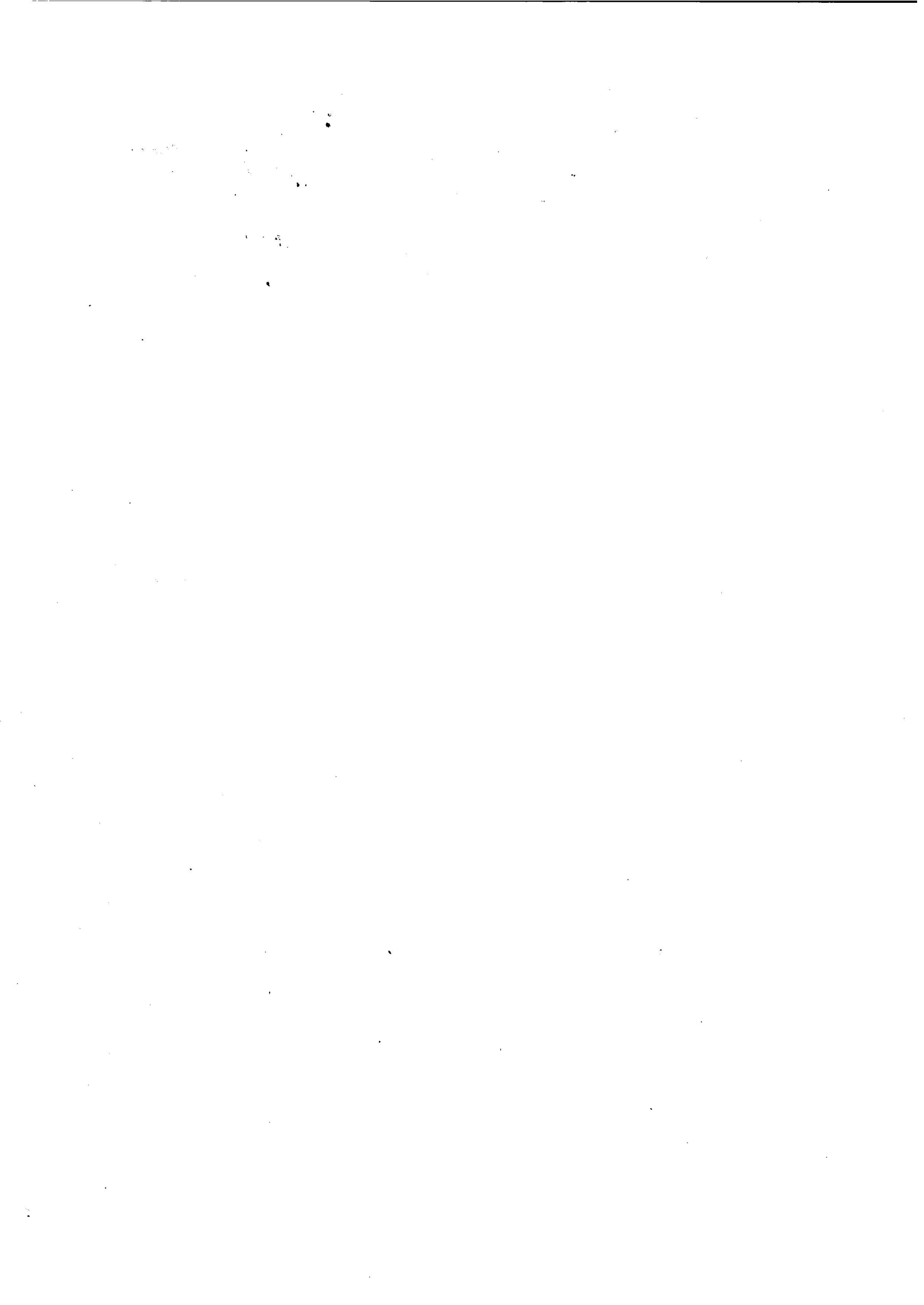

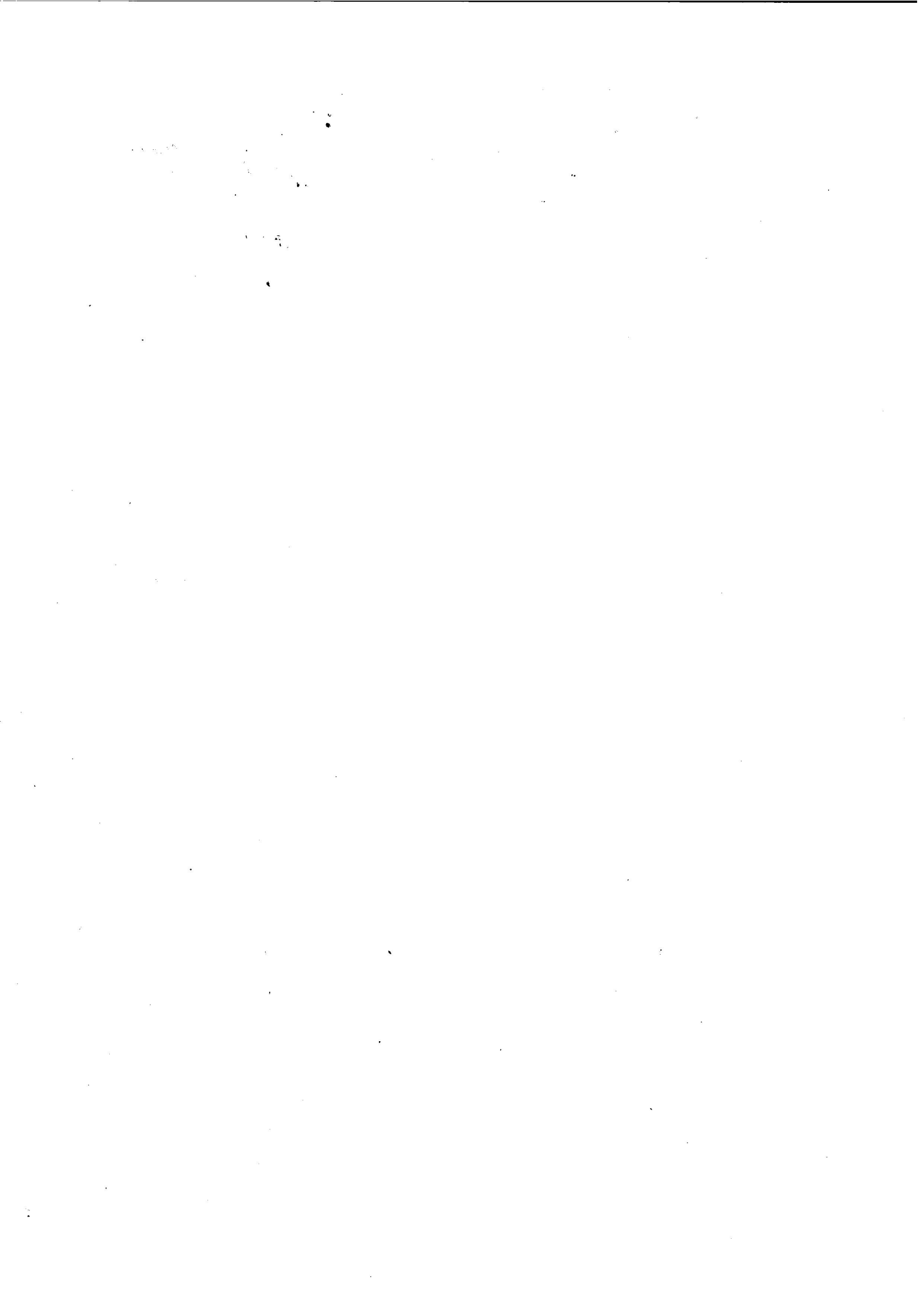

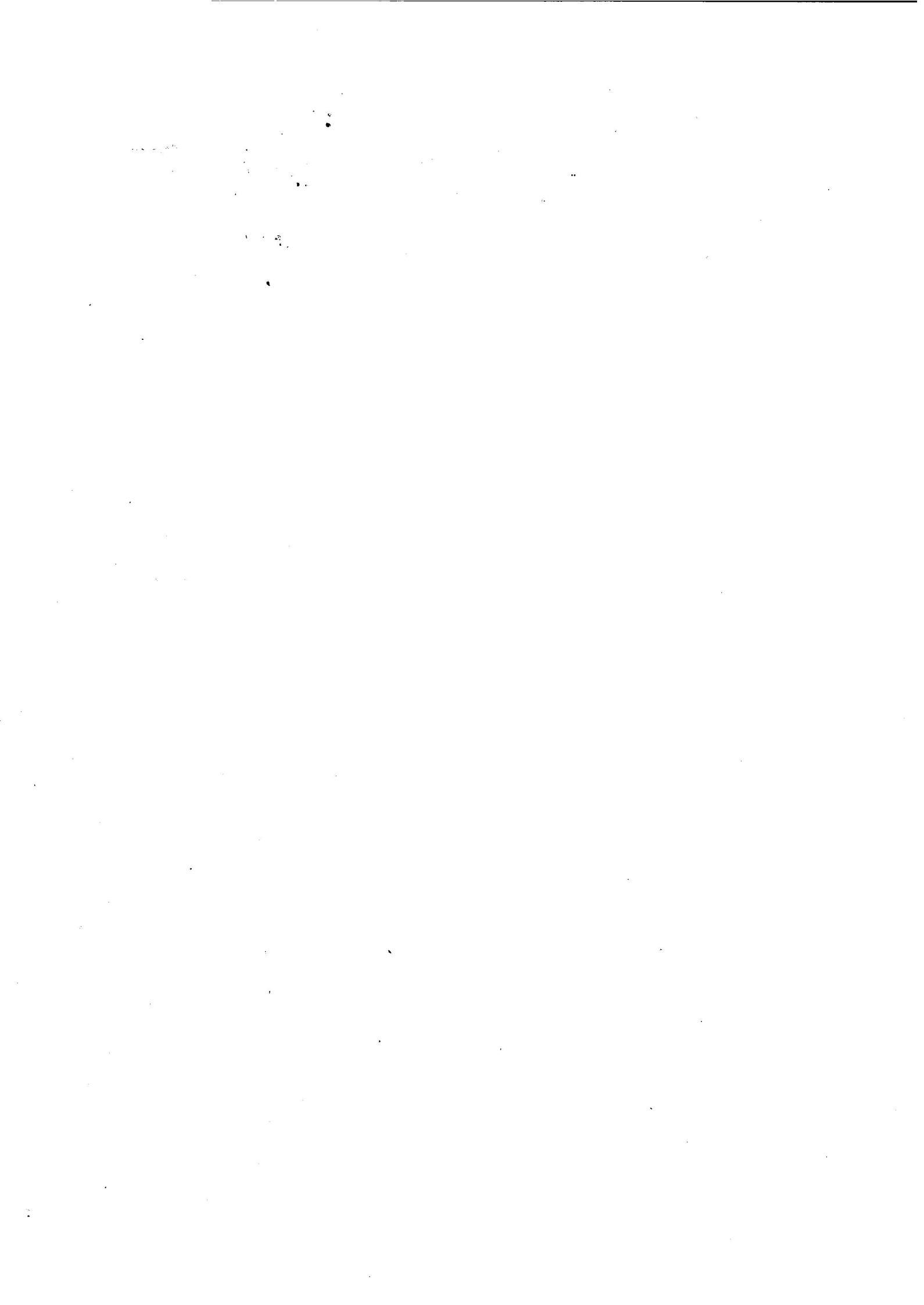

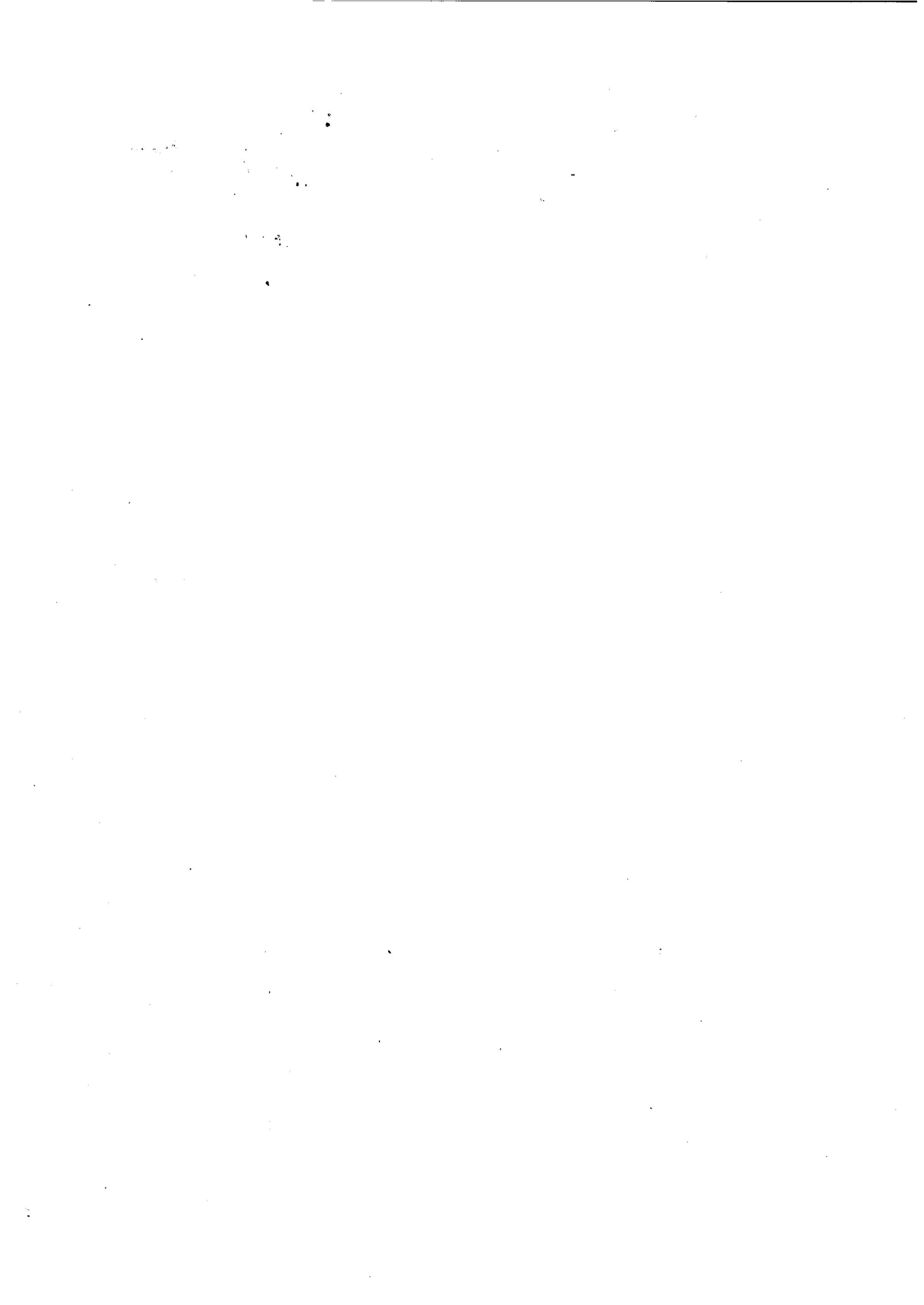

แผนจัดซื้อจัดถุดิบไปพร สำหรับตั้งตำรับเฉพาะราย งบประมาณปี ๒๕๖๒

ลำดับ	รายการวัตถุดิบ	ชนิด	รับเข้า	มูลค่า(รับ)	จ่าย	คงเหลือ	มูลค่ารับเข้า	มูลค่าจ่าย	ราคา/หน่วย	มูลค่าคงเหลือ	ปริมาณการซื้อ	มูลค่าการซื้อ
1	กระเทียมแดง (แห้ง)	ชนิด		0	0	0	0	0	30.00	0	0	0
2	กระชาย	ชนิด		0	0	0	0	0	8.00	0	0	0
3	กระตังงา	ชนิด		0	0	0	0	0	25.00	0	0	0
4	กระทือ	ชนิด		0	0	0	0	0	10.00	0	0	0
5	กระเทียมโทน	ชนิด		0	0	0	0	0	20.00	0	0	0
6	กระพุงไหม	ชนิด		0	0	0	0	0	6.00	0	0	0
7	กฤษณา	ชนิด	60	780	60	0	780	780	13.00	0	0	0
8	กะเพราแดง	ชนิด		0	0	0	0	0	6.00	0	0	0
9	กานพลู	ชนิด	80	4960	80	0	4960	4960	62.00	0	0	0
10	กำแพงเลือดจีน	ชนิด	170	1020	170	0	1020	1020	6.00	0	0	0
11	กำลิ่งช้างสาร	ชนิด		0	0	0	0	0	6.00	0	0	0
12	เกสรบัวหลวง	ชนิด	60	2700	60	0	2700	2700	45.00	0	0	0
13	แก่นฝาง	ชนิด	190	1140	190	0	1140	1140	6.00	0	0	0
14	โกศกระตุก	ชนิด	90	2250	90	0	2250	2250	25.00	0	0	0
15	โกศกำมะพะราว	ชนิด		0	0	0	0	0	65.00	0	0	0
16	โกศเขมา	ชนิด	40	1320	40	0	1320	1320	33.00	0	0	0
17	โกศจุฬาลัมพา	ชนิด		0	0	0	0	0	18.00	0	0	0
18	โกศเชียง	ชนิด	90	3600	90	0	3600	3600	40.00	0	0	0
19	โกศน้ำเต้า	ชนิด		0	0	0	0	0	18.00	0	0	0

แผนจัดซื้อวัตถุดิบแม่พิมพ์ สำหรับติดตั้งตำรับเฉพาะราย งบประมาณปี ๒๕๖๒

ลำดับ	รายการวัตถุดิบ	ชนิด	รับเข้า	มูลค่า(รับ)	จ่าย	คงเหลือ	มูลค่ารับเข้า	มูลค่าจ่าย	ราคา/หน่วย	มูลค่าคงเหลือ	ปริมาณการซื้อ	มูลค่าการซื้อ
20	โกศสอ	ชนิด	80	1600	80	0	1600	1600	20.00	0	0	0
21	โกศหัวบัว	ชนิด	100	2500	100	0	2500	2500	25.00	0	0	0
22	ขมจีนชั้น	ชนิด		0	0	0	0	0	80.00	0	0	0
23	ขมจีนชั้นแห้ง	ชนิด	80	1120	80	0	1120	1120	14.00	0	0	0
24	ขอมดอก	ชนิด	60	600	60	0	600	600	10.00	0	0	0
25	ซ่า	ชนิด	60	600	60	0	600	600	10.00	0	0	0
26	ซ่าเย้นใต้	ชนิด	110	1320	110	0	1320	1320	12.00	0	0	0
27	ซ่าเย้นเหนือ	ชนิด	110	1320	110	0	1320	1320	12.00	0	0	0
28	จิงซี่	ชนิด	130	1690	130	0	1690	1690	13.00	0	0	0
29	จิงแห้ง	ชนิด		0	0	0	0	0	15.00	0	0	0
30	ขี้เหล็กทั้ง5	ชนิด		0	0	0	0	0	6.00	0	0	0
31	คนทา	ชนิด		0	0	0	0	0	5.00	0	0	0
32	ครอบจักรวาล	ชนิด		0	0	0	0	0	6.00	0	0	0
33	คำฝอย	ชนิด	100	7000	100	0	7000	7000	70.00	0	0	0
34	โคศลาน (แห้ง)	ชนิด	80	480	80	0	480	480	6.00	0	0	0
35	จันทน์ขาว	ชนิด		0	0	0	0	0	5.00	0	0	0
36	จันทน์แดง	ชนิด		0	0	0	0	0	20.00	0	0	0
37	เจตมูลเพลิงแดง	ชนิด	15	945	15	0	945	945	63.00	0	0	0
38	ชะพลู	ชนิด		0	0	0	0	0	10.00	0	0	0

แผนจัดซื้อวัสดุสนับสนุนเพื่อ สำหรับรับตั้งค่ารับเฉพาะราย งบประมาณปี ๒๕๖๒

ลำดับ	รายการวัสดุ	ชนิด	รับเข้า	มูลค่า(รับ)	จ่าย	คงเหลือ	มูลค่ารับเข้า	มูลค่าจ่าย	ราคา/หน่วย	มูลค่าคงเหลือ	ปริมาณการซื้อ	มูลค่าการซื้อ
39	อะไหล่	ชนิด	70	1750	70	0	1750	1750	25.00	0	0	0
40	แม่พิมพ์	ชนิด		0	0	0	0	0	6.00	0	0	0
41	ดอกค้ำไทย	ชนิด		0	0	0	0	0	180.00	0	0	0
42	ดอกจำปา	ชนิด		0	0	0	0	0	50.00	0	0	0
43	ดอกบุษบา	ชนิด	120	2160	120	0	2160	2160	18.00	0	0	0
44	ดอกพิกุล	ชนิด	70	2100	70	0	2100	2100	30.00	0	0	0
45	ดอกมะลิ	ชนิด	130	2600	130	0	2600	2600	20.00	0	0	0
46	ดอกสารภี	ชนิด	60	1800	60	0	1800	1800	30.00	0	0	0
47	ติบลิ	ชนิด	50	900	50	0	900	900	18.00	0	0	0
48	ตะไคร้แกง	ชนิด		0	0	0	0	0	8.00	0	0	0
49	ถั่วลิสงปิ้ง (แห้ง)	ชนิด	70	350	70	0	350	350	5.00	0	0	0
50	ทองพันชั่ง	ชนิด	100	900	100	0	900	900	9.00	0	0	0
51	ข้าวยายหอม	ชนิด		0	0	0	0	0	8.00	0	0	0
52	เทียนขาว	ชนิด	70	1400	70	0	1400	1400	20.00	0	0	0
53	เทียนขาวเปลือก	ชนิด		0	0	0	0	0	10.00	0	0	0
54	เทียนดำ	ชนิด	100	2000	100	0	2000	2000	20.00	0	0	0
55	เทียนแดง	ชนิด		0	0	0	0	0	10.00	0	0	0
56	เทียนตาเตียน	ชนิด		0	0	0	0	0	10.00	0	0	0
57	เทียนยาวภาณี	ชนิด		0	0	0	0	0	25.00	0	0	0

แผนจัดซื้อวัสดุสิ้นเปลืองสำหรับติดตั้งตู้แม่ข่าย งบประมาณปี ๒๕๖๒

ลำดับ	รายการวัสดุสิ้นเปลือง	ชนิด	รับเข้า	มูลค่า(รับ)	จ่าย	คงเหลือ	มูลค่ารับเข้า	มูลค่าจ่าย	ราคา/หน่วย	มูลค่าคงเหลือ	ประมาณการซื้อ	มูลค่าการซื้อ
58	เทียนสีตบตู้	ชนิด		0	0	0	0	0	10.00	0	0	0
59	น้ำตาถาวร	ชนิด		0	0	0	0	0	5.00	0	0	0
60	น้ำนมราชสีห์(ทั้ง5)	ชนิด		0	0	0	0	0	8.00	0	0	0
61	น้ำผึ้งจิตรลดา	ชนิด		0	0	0	0	0	250.00	0	0	0
62	บอระเพ็ด	ชนิด	35	210	35	0	210	210	6.00	0	0	0
63	ใบชุมเห็ดเทศ	ชนิด	80	1120	80	0	1120	1120	14.00	0	0	0
64	ใบข้าวบก	ชนิด		0	0	0	0	0	35.00	0	0	0
65	ใบมะกา	ชนิด		0	0	0	0	0	5.00	0	0	0
66	ใบหนาด	ชนิด		0	0	0	0	0	10.00	0	0	0
67	ปลาไหลเผือก	ชนิด	3	24	3	0	24	24	8.00	0	0	0
68	เปลือกมังคุด	ชนิด		0	0	0	0	0	8.00	0	0	0
69	เปลือกโมกมัน	ชนิด		0	0	0	0	0	8.00	0	0	0
70	เปลือกทุกทับทิม	ชนิด		0	0	0	0	0	15.00	0	0	0
71	ผิวมะกรูด	ชนิด		0	0	0	0	0	9.00	0	0	0
72	ฝักราชพฤกษ์	ชนิด		0	0	0	0	0	6.00	0	0	0
73	พญาออบแห้ง	ชนิด		0	0	0	0	0	10.00	0	0	0
74	พืชมะดัน	ชนิด	0	0	0	0	0	0	85.00	0	0	0
75	เพชรสังฆาต	ชนิด		0	0	0	0	0	80.00	0	0	0
76	เหง้าโพลีเอทรีน	ชนิด	110	1320	110	0	1320	1320	12.00	0	0	0

แผนจัดซื้อวัตถุดิบไปพร สำหรับตั้งตำรับเฉพาะราย งบประมาณปี ๒๕๖๒

ลำดับ	รายการวัตถุดิบ	ชนิด	รับเข้า	มูลค่า(รับ)	จ่าย	คงเหลือ	มูลค่ารับเข้า	มูลค่าจ่าย	ราคา/หน่วย	มูลค่าคงเหลือ	ปริมาณการซื้อ	มูลค่าการซื้อ
77	ฟ้าทะลายโจร (แห้ง)	ชนิด		0	0	0	0	0	8.00	0	0	0
78	มะเดื่อชุมพร	ชนิด		0	0	0	0	0	6.00	0	0	0
79	มะระขี้เทาน้ำ	ชนิด		0	0	0	0	0	80.00	0	0	0
80	มะระขี้เทาน้ำ	ชนิด		0	0	0	0	0	80.00	0	0	0
81	มะแว้งเครือ	ชนิด		0	0	0	0	0	35.00	0	0	0
82	มะแว้งต้น	ชนิด		0	0	0	0	0	25.00	0	0	0
83	ยาดำสะตุ	ชนิด		0	0	0	0	0	38.00	0	0	0
84	ย่านาง	ชนิด		0	0	0	0	0	6.00	0	0	0
86	รงทอง	ชนิด		0	0	0	0	0	60.00	0	0	0
87	ระย้อม	ชนิด		0	0	0	0	0	55.00	0	0	0
88	รากเพรช้อย	ชนิด		0	0	0	0	0	5.00	0	0	0
89	รางจืด	ชนิด		0	0	0	0	0	80.00	0	0	0
90	ลูกกระตอม	ชนิด		0	0	0	0	0	150.00	0	0	0
91	ลูกกระวาน	ชนิด	70	3150	70	0	3150	3150	45.00	0	0	0
92	ลูกเบญจกานี	ชนิด		0	0	0	0	0	65.00	0	0	0
93	ลูกประคบ	ชนิด		0	0	0	0	0	46.00	0	0	0
94	ลูกผักชีลา	ชนิด		0	0	0	0	0	12.00	0	0	0
95	ลูกมะขามป้อม	ชนิด	160	1840	160	0	1840	1840	11.50	0	0	0
96	ว่านชักมดลูก	ชนิด	50	575	50	0	575	575	11.50	0	0	0

แผนจัดซื้อวัตถุดิบสำหรับตั้งตำรับเฉพาะรายงบประมาณปี ๒๕๖๒

ลำดับ	รายการวัตถุดิบ	ชนิด	รับเข้า	มูลค่า(รับ)	จ่าย	คงเหลือ	มูลค่ารับเข้า	มูลค่าจ่าย	ราคา/หน่วย	มูลค่าคงเหลือ	ปริมาณการซื้อ	มูลค่าการซื้อ
97	ว่านน้ำ	ชนิด		0	0	0	0	0	18.00	0	0	0
98	สมอไทย	ชนิด		0	0	0	0	0	5.00	0	0	0
99	สมอพิเภก	ชนิด	200	900	200	0	900	900	4.50	0	0	0
100	สมุนไพรแห้ง	ชนิด		0	0	0	0	0	9.00	0	0	0
101	สะค้าน	ชนิด		0	0	0	0	0	10.00	0	0	0
102	สารส้ม	ชนิด		0	0	0	0	0	2.50	0	0	0
103	สีเสียดเทศ	ชนิด		0	0	0	0	0	25.00	0	0	0
104	หญ้าคา	ชนิด	30	285	30	0	285	285	9.50	0	0	0
105	หญ้าไต้ใบ	ชนิด		0	0	0	0	0	6.00	0	0	0
106	หญ้าหนวดแมว	ชนิด	40	440	40	0	440	440	11.00	0	0	0
107	เหง้าสับประรด	ชนิด	120	1200	120	0	1200	1200	10.00	0	0	0
108	เหงือกปลาหมอ	ชนิด	14	70	14	0	70	70	5.00	0	0	0
109	แม่ม	ชนิด		0	0	0	0	0	10.00	0	0	0
110	แม่วหมู	ชนิด		0	0	0	0	0	8.00	0	0	0
111	อบเชยเทศ	ชนิด	90	2250	90	0	2250	2250	25.00	0	0	0
112	ยูคาลิปตัส	ลิตร	1	450	1	0	450	450	450.00	0	0	0
113	เมนทอล	ชนิด	10	1400	10	0	1400	1400	140.00	0	0	0
114	pepermint	ชนิด	1	650	1	0	650	650	650.00	0	0	0
115	ดองดึงส์	ชนิด	100	7000	100	0	7000	7000	70.00	0	0	0

แผนจัดซื้อวัตถุดิบไฟร สำหรับตั้งตำรับเฉพาะราย งบประมาณปี ๒๕๖๒

ลำดับ	รายการวัตถุดิบ	ชนิด	รับเข้า	มูลค่า(รับ)	จ่าย	คงเหลือ	มูลค่ารับเข้า	มูลค่าจ่าย	ราคา/หน่วย	มูลค่าคงเหลือ	ปริมาณการซื้อ	มูลค่าการซื้อ
116	เถาเอ็นอ่อน	ชนิด	80	480	80	0	480	480	6.00	0	0	0
117	กำแปงงูชั้น	ชนิด	30	300	30	0	300	300	10.00	0	0	0
118	ขมิ้นอ้อย	ชนิด	20	480	20	0	480	480	24.00	0	0	0
119	ช้างน้ำ	ชนิด	30	450	30	0	450	450	15.00	0	0	0
120	เมล็ดลูกสมอไทย	ชนิด	150	1500	150	0	1500	1500	10.00	0	0	0
121	แป้งข้าวหมาก	ชนิด	30	600	30	0	600	600	20.00	0	0	0
122	พริกไทยร้อน	ชนิด	25	1750	25	0	1750	1750	70.00	0	0	0
123	หนอนตายนอยาก	ชนิด	40	1000	40	0	1000	1000	25.00	0	0	0
124	แก่นจันทน์ขาว	ชนิด	53	265	53	0	265	265	5.00	0	0	0
125	แก่นจันทน์แดง	ชนิด	50	900	50	0	900	900	18.00	0	0	0
126	กะล่ำพัก	ชนิด	30	450	30	0	450	450	15.00	0	0	0
127	กำลังวังเถลิง	ชนิด	30	390	30	0	390	390	13.00	0	0	0
128	ลูกจันทน์	ชนิด	80	3200	80	0	3200	3200	40.00	0	0	0
129	ราก30	ชนิด	30	720	30	0	720	720	24.00	0	0	0
130	หัวแห้วหมู	ชนิด	100	900	100	0	900	900	9.00	0	0	0
131	ผลมะตูม	ชนิด	160	2560	160	0	2560	2560	16.00	0	0	0
132	เปราะหอม	ชนิด	80	3000	80	0	3000	3000	37.50	0	0	0
133	โตไม่รู้ลืม	ชนิด	30	300	30	0	300	300	10.00	0	0	0
134	พริกไทยดำ	ชนิด	120	4200	120	0	4200	4200	35.00	0	0	0

แผนจัดซื้อวัสดุสิ้นเปลืองสำหรับตั้งตำรารับเฉพาะราย งบประมาณปี ๒๕๖๒

ลำดับ	รายการวัสดุ	ปี	รับเข้า	มูลค่า(รับ)	จ่าย	คงเหลือ	มูลค่ารับเข้า	มูลค่าจ่าย	ราคา/หน่วย	มูลค่าคงเหลือ	ปริมาณการซื้อ	มูลค่าการซื้อ
135	หัวร้อยรู	ปี	80	1600	80	0	1600	1600	20.00	0	0	0
136	แปแกล	ปี	40	400	40	0	400	400	10.00	0	0	0
137	เกาถีนเสื่อ	ปี	50	500	50	0	500	500	10.00	0	0	0
138	หัวเตารั้ง	ปี	60	720	60	0	720	720	12.00	0	0	0
139	หัวเตาเกียด	ปี	70	2100	70	0	2100	2100	30.00	0	0	0
140	คอกจันทน์	ปี	70	5600	70	0	5600	5600	80.00	0	0	0
				110,154.00								